

Contents

Reported and Registered Births and Deaths 2009	Table 3.1, page 3
Vital Statistics Reported Data 2005 - 2009	Table 3.2, page 4
Reported Births by Place of Birth and Sex 2009	Table 3.3, page 5
Registered Live Births by Place of Birth, Sex and Father's Nationality 2009	Table 3.4, page 6
Registered Live Births by Place of Births and Father's Nationality 2009	Figure 3.1, page 7
Registered Live Births by Geographical Region and Father's Nationality 2009	Table 3.5, page 8
Registered Live Births by Health Region / Health Center, Sex and Father's Nationality 2009	Table 3.6, page 9
Registered Live Births by Birth Weight, Mother's Nationality and Age Groups 2009	Table 3.7, page 10
Birth Weight in (kg) by Mother's Nationality 2009	Figure 3.2, page 11
Registered Live Births by Birth Intervals, Mother's Nationality and Age Groups 2009	Table 3.8, page 12
Registered Births by Mother's Nationality, Sex and Age of Fetus 2009	Table 3.9, page 13
Registered Live Births by Governorates, Sex and Father's Nationality 2009	Table 3.10, page 14
Reported Deaths by Governorates, Sex and Nationality 2009	Table 3.11, page 14
Crude Registered Birth & Death Rate Per 1000 Population by Nationality 1999 - 2008	Figure 3.3, page 15
Reported Deaths by Place of Death, Nationality and Sex 2009	Table 3.12, page 16
Reported Deaths by Place of Death 2005 - 2009	Table 3.13, page 17
Reported Deaths by Age Groups, Nationality and Sex 2009	Table 3.14, page 18
Death Rate per 1000 population By Age Groups, Nationality & Sex 2008	Figure 3.4, page 19
Reported Deaths by Cause of Death, Nationality and Sex 2009	Table 3.15, page 20
Number and Percentage of Reported Deaths by Nationality and Cause of Death 2009	Figure 3.5, page 22

المحتويات

المواليد والوفيات المبلغ عنها والمسجلين 2009
الإحصاءات الحيوية المبلغ عنها 2005 - 2009
المواليد المبلغ عنهم حسب مكان الولادة والنوع 2009
المواليد الأحياء المسجلون حسب مكان الولادة والنوع وجنسية الأب 2009
المواليد الأحياء المسجلون حسب مكان الولادة والنوع وجنسية الأب 2009
المواليد الأحياء المسجلون حسب المنطقة الجغرافية وجنسية الأب 2009
المواليد الأحياء المسجلون حسب المنطقة الصحية / المركز الصحي والنوع وجنسية الأب 2009
المواليد الأحياء المسجلون حسب وزن المولود وجنسية وعمر الأم 2009
وزن المولود (بالكيلوجرام) حسب جنسية الأم 2009
المواليد الأحياء المسجلون حسب الفترة بين الولادات وجنسية وعمر الأم 2009
المواليد المسجلون حسب جنسية الأم ونوع وعمر الجنين 2009
المواليد الأحياء المسجلون حسب المحافظات والنوع وجنسية الأب 2009
الوفيات المبلغ عنها حسب المحافظات والنوع والجنسية 2009
معدل المواليد والوفيات الخام المسجلين لكل 1000 من السكان حسب الجنسية 1999- 2008
الوفيات المبلغ عنها حسب مكان الوفاة والجنسية والنوع 2009
الوفيات المبلغ عنها حسب مكان الوفاة 2005 - 2009
الوفيات المبلغ عنها حسب فئات العمر والجنسية والنوع 2009
معدل الوفيات لكل 1000 من السكان حسب فئات العمر والجنسية والنوع 2008
الوفيات المبلغ عنها حسب سبب الوفاة والجنسية والنوع 2009
عدد ونسبة الوفيات المبلغ عنها حسب الجنسية وسبب الوفاة 2009

3 - Vital Statistics ... (cont'd)

Reported Deaths by Geographical Region and Age Groups 2009	Table 3.16, page 23
Reported Deaths by Health Region / Health Center and Age Groups 2009	Table 3.17, page 24
Reported Deaths by Cause of Death and Age Groups 2009	Table 3.18, page 25
Reported Deaths by Geographical Region and Cause of Death 2009	Table 3.19, page 27
Death Rates Per 100,000 Population by Cause of Death and Nationality 2005 - 2009	Table 3.20, page 29
The Top Ten Leading Causes of Death Per 100,000 Population 2005 - 2009	Table 3.21, page 31
The Top Ten Leading Causes of Death Rates Per 100,000 Population 2004 - 2008	Figure 3.6, page 32
The Top Ten Leading Causes of Death by Principal Diagnosis, Nationality and Sex 2009	Table 3.22, page 35
Infant Top Ten Leading Causes of Death by Principal Diagnosis, Nationality and Sex 2009	Table 3.23, page 36

3 - الإحصاءات الحيوية.... (تابع)

الوفيات المبلغ عنها حسب المنطقة الجغرافية وفئات العمر 2009
الوفيات المبلغ عنها حسب المنطقة الصحية / المركز الصحي وفئات العمر 2009
الوفيات المبلغ عنها حسب سبب الوفاة وفئات العمر 2009
الوفيات المبلغ عنها حسب المنطقة الجغرافية وسبب الوفاة 2009
معدلات الوفيات لكل 100,000 من السكان حسب سبب الوفاة والجنسية 2005 - 2009
معدلات أعلى عشرة أسباب للوفاة لكل 100,000 من السكان 2005 - 2009
معدلات أعلى عشرة أسباب للوفاة لكل 100,000 من السكان 2004 - 2008
الأسباب العشرة الرئيسية للوفاة لجميع الأعمار حسب التشخيص الرئيسي والجنسية والنوع 2009
الأسباب العشرة الرئيسية لوفاة الأطفال الرضع حسب التشخيص الرئيسي والجنسية والنوع 2009

Conventions

Reported Births: are births notified by Maternity hospitals in the Kingdom without issuing Birth certificate.

Registered Births: are births registered at Births & Deaths Registration Office at Public Health Directorate when a birth certificate is sought for a child. This is all births in the year including those that took place in the year and were registered during the 1st three months of the following year.

Birth and Deaths databases are live systems and registration and update could be any time, therefore, previous years published statistics are always reviewed and updated accordingly to reflect the actual status.

Total reported births figure is used in calculating births rates.

الإصطلاحات

المواليد المبلغ عنهم : هم المواليد الذين تم الإخطار عن ولادتهم عن طريق مستشفيات الولادة في المملكة ، ولكن لم تجرى لهم إجراءات التسجيل لإصدار شهادة ميلاد .

المواليد المسجلين : هم المواليد الذين ولدوا وسجلوا في سنة ما لإصدار شهادة الميلاد بمكتب قيد المواليد والوفيات بإدارة الصحة العامة مضافا إليهم مواليد بنفس السنة ولكن قد تم تسجيلهم خلال الثلاث شهور الأولى من السنة التالية .

أنظمة قواعد تسجيل المواليد والوفيات تعمل على تسجيل و تحديث البيانات بصورة دائمة كلما دعت الحاجة ، لذ يتم مراجعة وتحديث الإحصاءات المنشورة للسنوات السابقة باستمرار لتعكس الحالة الفعلية .

تم احتساب المعدلات المتعلقة بالمواليد اعتمادًا على جملة المواليد المبلغ عنهم في فترة زمنية معينة .

جدول 3.1
المواليد والوفيات المبلغ عنها والمسجلين 2009
Reported and Registered Births and Deaths 2009

Indicators		Registered المسجلين			Reported المبلغ عنهم				المؤشرات
		الجملة Total	أنثى Female	ذكر Male	الجملة Total	غير مبين Unknown	أنثى Female	ذكر Male	
Births	Live	17,841	8,751	9,090	17,718	1	8,656	9,061	الجملة
	Still	18	10	8	95	-	44	51	
	Total	17,859	8,761	9,098	17,813	1	8,700	9,112	
Deaths		2,308	905	1,403	2,387	-	936	1,451	

Note: Reported Births excluding born abroad .

Latest update done on 7th June 2010 .

. 2010 7

جدول 3.2
الإحصاءات الحيوية المبلغ عنها 2005 - 2009
Vital Statistics Reported Data 2005 - 2009

Indicator	2009	2008	2007	2006	2005	المؤشر
Number						العدد
Live births	17,718	16,975	15,968	15,034	15,123	
Still births	95	112	109	94	112	
Total births (live & still births)	17,813	17,087	16,077	15,128	15,235	()
Premature births	1,774	1,948	1,757	1,542	1,489	
Deaths among children < 5 Years						وفيات الأطفال دون الخامسة من العمر
< 7 days	35	38	53	34	43	
7 days to < 4 wks	21	15	26	22	33	4
4 wks to < 1 yr	72	74	54	59	58	4
< 1 yr	128	127	133	115	134	
1-4 yrs	25	33	32	37	31	4
< 5 yrs	153	160	165	152	165	5
Maternal deaths *	3	3	3	2	1	*
Total deaths	2,387	2,390	2,270	2,317	2,215	
Rates						المعدلات
Crude birth rate/1000 population	...	15.3	15.4	20.2	20.9	1000
Still birth rate/1000 births	5.3	6.6	6.8	6.2	7.4	1000
Premature birth rate/1000 live births	100.1	114.8	110.0	102.6	98.5	1000
Sex ratio at birth : Male / (per 100 Female)	104.7	104.2	103.6	102.6	103.8	(100) / :
Mean of life expectancy at birth	74.8	74.8	74.8	74.8	74.8	
Prenatal mortality rate/1000 births	7.3	8.8	10.1	8.5	10.2	1000
Neonatal mortality rate/1000 live births	3.2	3.1	4.9	3.7	5.0	1000
Postneonatal mortality rate/1000 live births	4.1	4.4	3.4	3.9	3.8	1000
Infant mortality rate/1000 live births	7.2	7.5	8.3	7.6	8.9	1000
Under 5 yrs mortality/1000 live births	8.6	9.4	10.3	10.1	10.9	1000 5
Under 5 yrs mortality/1000 child<5yrs old	...	2.0	2.2	2.4	2.7	5
Maternal mortality rate/100,000 live births	16.9	17.7	18.8	13.3	6.6	100,000
Crude death rate/1000 population	...	2.2	2.2	3.1	3.1	1000

* One case reported died abroad in 2009 .

Note: a) All data excluding abroad births.

b) Deaths include some visitors.

c) Latest update done on 7th June 2010 .

. 2009

*

. 2010 7

جدول 3.3
المواليد المبلغ عنهم حسب مكان الولادة والنوع 2009
Reported Births by Place of Birth and Sex 2009

Place of Birth	مواليد متعددة			جملة المواليد				المواليد الموتي		المواليد الأحياء			مكان الولادة
	توأم رباعي	توأم ثلاثي	توأم زوجي	الجملة	غير مبيّن	أنثى	ذكر	أنثى	ذكر	غير مبيّن	أنثى	ذكر	
	Quadruplets	Triplets	Twins	Total	Unknown	Female	Male	Female	Male	Unknown	Female	Male	
MOH Hospitals	3	18	202	11,561	1	5,648	5,912	34	38	1	5,614	5,874	مستشفيات وزارة الصحة
Salmaniya Medical Complex	3	18	190	6,011	1	2,947	3,063	25	29	1	2,922	3,034	
Muharraq Maternity Hospital	-	-	-	1,318	-	628	690	1	4	-	627	686	
Jidhafs Maternity Hospital	-	-	12	4,206	-	2,058	2,148	8	5	-	2,050	2,143	
Sitra Maternity Hospital	-	-	-	18	-	10	8	-	-	-	10	8	
Western Region Maternity Hospital	-	-	-	4	-	3	1	-	-	-	3	1	
Riffa Maternity Hospital	-	-	-	4	-	2	2	-	-	-	2	2	
Military Hospital	-	2	62	3,794	-	1,814	1,980	8	8	-	1,806	1,972	المستشفى العسكري
Private Hospitals	1	-	34	2,361	-	1,188	1,173	2	5	-	1,186	1,168	المستشفيات الخاصة
International Hospital of Bahrain	1	-	2	328	-	168	160	-	1	-	168	159	
American Mission Hospital	-	-	17	758	-	376	382	-	3	-	376	379	
Awali Hospital	-	-	-	135	-	59	76	-	-	-	59	76	
Ibn Al-Nafees Hospital	-	-	2	349	-	179	170	1	1	-	178	169	
Bahrain Specialist Hospital	-	-	9	632	-	319	313	1	-	-	318	313	
Noor Specialist Hospital	-	-	-	69	-	37	32	-	-	-	37	32	
Al-Hilal Hospital	-	-	-	28	-	16	12	-	-	-	16	12	
Al-Kindy Specialist Hospital	-	-	4	62	-	34	28	-	-	-	34	28	
At Home and On Route to Hospital	-	-	-	97	-	50	47	-	-	-	50	47	في المنزل وفي الطريق الى المستشفى
Total *	4	20	298	17,813	1	8,700	9,112	44	51	1	8,656	9,061	الجملة *

* Excluding born abroad .

جدول 3.4
المواليد الأحياء المسجلون حسب مكان الولادة والنوع وجنسية الأب 2009
Registered Live Births by Place of Birth, Sex and Father's Nationality 2009

Place of Birth	الجملة			Non-Bahraini غير بحريني			Bahraini بحريني			مكان الولادة
	الجملة Total	أنثى Female	ذكر Male	الجملة Total	أنثى Female	ذكر Male	الجملة Total	أنثى Female	ذكر Male	
Ministry of Health	11,311	5,543	5,768	2,270	1,112	1,158	9,041	4,431	4,610	وزارة الصحة
Salmaniya Medical Complex	5,827	2,874	2,953	1,030	514	516	4,797	2,360	2,437	
Muharraq Maternity	1,299	625	674	421	194	227	878	431	447	
Jidhafs Maternity	4,159	2,029	2,130	815	402	413	3,344	1,627	1,717	
Sitra Maternity	18	11	7	-	-	-	18	11	7	
Western Region Maternity	4	2	2	2	1	1	2	1	1	
Riffa Maternity	4	2	2	2	1	1	2	1	1	
Military Hospital	3,755	1,798	1,957	1,177	581	596	2,578	1,217	1,361	المستشفى العسكري
Private Hospitals	2,297	1,152	1,145	893	442	451	1,404	710	694	المستشفيات الخاصة
International Hospital of Bahrain	320	162	158	58	29	29	262	133	129	
American Mission Hospital	732	360	372	420	196	224	312	164	148	
Awali Hospital	134	59	75	48	18	30	86	41	45	
Ibn Al-Nafees Hospital	338	174	164	83	46	37	255	128	127	
Bahrain Specialist Hospital	621	313	308	247	129	118	374	184	190	
Noor Specialist Hospital	66	36	30	8	6	2	58	30	28	
Al-Hilal Hospital	25	15	10	15	10	5	10	5	5	
Al-Kindy Specialist Hospital	61	33	28	14	8	6	47	25	22	
At Home and on Route to Hospital	60	36	24	14	7	7	46	29	17	في المنزل وفي الطريق الى المستشفى
Born Abroad (Bahraini only)	418	222	196	NA	NA	NA	418	222	196	في الخارج (للبحرينيين فقط)
Other Countries of Gulf Co-operation Council	254	130	124	NA	NA	NA	254	130	124	
Other Arabic Countries	76	40	36	NA	NA	NA	76	40	36	
Asian Countries	18	10	8	NA	NA	NA	18	10	8	
European Countries	18	11	7	NA	NA	NA	18	11	7	
American Countries	18	10	8	NA	NA	NA	18	10	8	
Other Countries	34	21	13	NA	NA	NA	34	21	13	
Total	17,841	8,751	9,090	4,354	2,142	2,212	13,487	6,609	6,878	الجملة

رسم بياني Figure 3.1
المواليد الاحياء المسجلون حسب مكان الولادة وجنسية الأب 2009
Registered Live Births By Place of Birth & Father's Nationality 2009

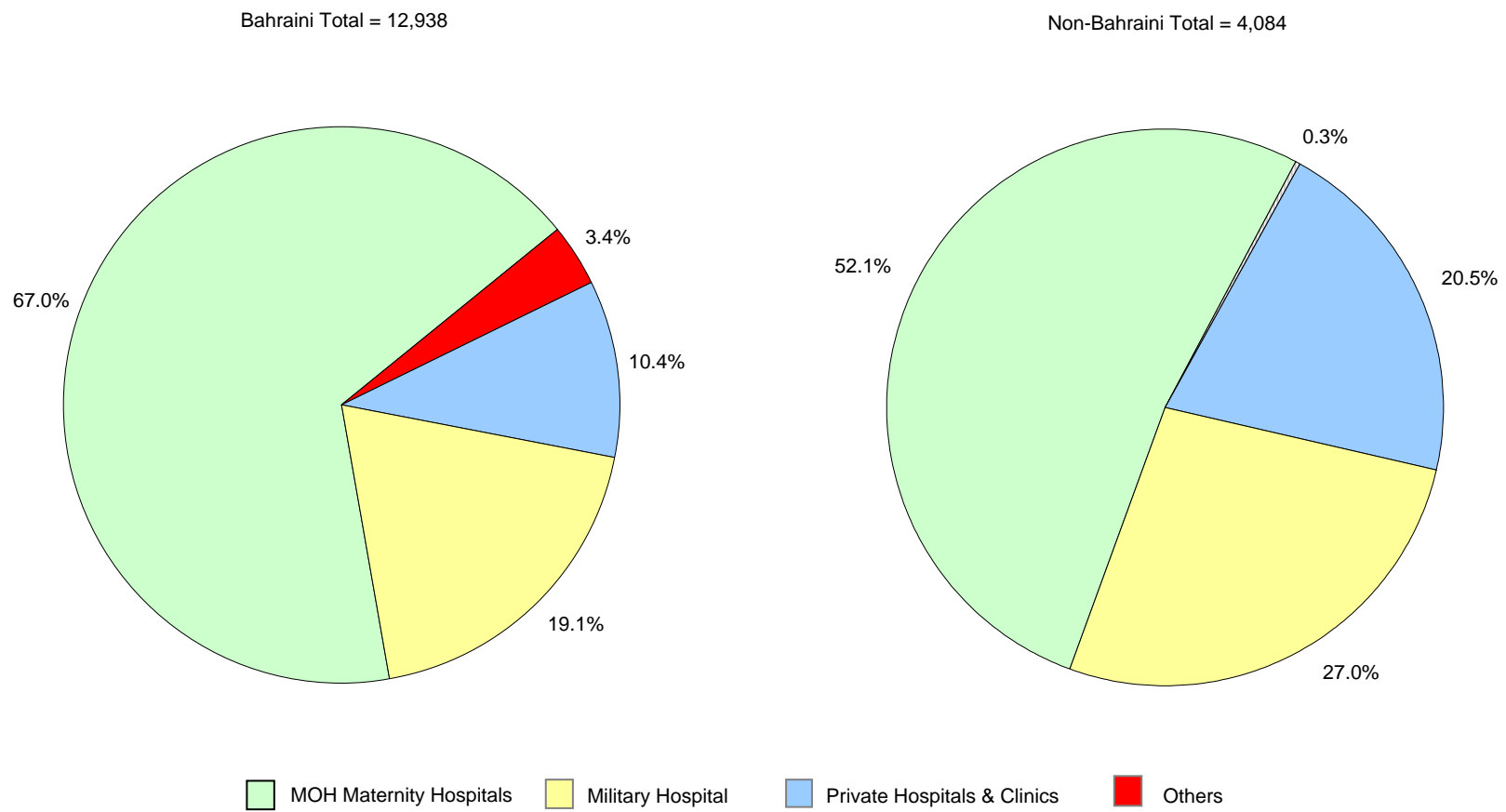

Reference: Table 3.4

3.4 :

جدول 3.5
المواليد الأحياء المسجلون حسب المنطقة الجغرافية وجنسية الأب 2009
Registered Live Births by Geographical Region and Father's Nationality 2009

Place of Birth	الجملة Total	المنطقة الجغرافية											مكان الولادة	
		الجنوبية Southern	مدينة حمد Hamad Town	الغربية Western	الرفاع Riffa	مدينة عيسى Isa Town	الوسطى Central	سترة Sitra	الشمالية Northern	جدحفص Jidhafs	المنامة Manama	المحرق Muharraq		الحد Hidd
Bahraini														بحريني
Government Hospitals	11,619	53	1240	814	1374	755	1094	1131	1044	1382	1050	1472	210	
Private Hospitals	1,404	6	82	44	177	71	175	37	114	150	213	293	42	
At Home and On route to Hospital	46	-	2	5	5	1	6	3	5	7	6	6	-	
Born Abroad	418	4	44	10	102	40	22	7	35	16	56	72	10	
Total	13,487	63	1,368	873	1,658	867	1,297	1,178	1,198	1,555	1,325	1,843	262	الجملة
Non-Bahraini														غير بحريني
Government Hospitals	3,447	28	181	51	888	91	118	36	94	61	1190	644	65	
Private Hospitals	893	2	7	15	44	6	28	9	107	57	536	71	11	
At Home and On route to Hospital	14	-	1	1	3	1	-	-	1	-	3	4	-	
Born Abroad	NA	NA	NA	NA	NA	NA	NA	NA	NA	NA	NA	NA	NA	
Total	4,354	30	189	67	935	98	146	45	202	118	1,729	719	76	الجملة
Total														الجملة
Government Hospitals	15,066	81	1,421	865	2,262	846	1,212	1,167	1,138	1,443	2,240	2,116	275	
Private Hospitals	2,297	8	89	59	221	77	203	46	221	207	749	364	53	
At Home and On route to Hospital	60	-	3	6	8	2	6	3	6	7	9	10	-	
Born Abroad (Bahraini only)	418	4	44	10	102	40	22	7	35	16	56	72	10	()
Total	17,841	93	1,557	940	2,593	965	1,443	1,223	1,400	1,673	3,054	2,562	338	الجملة

جدول 3.6
المواليد الأحياء المسجلون حسب المنطقة الصحية / المركز الصحي والنوع وجنسية الأب 2009
Registered Live Births by Health Region / Health Center, Sex and Father's Nationality 2009

Health Region / Health Center	الجملة			غير بحريني			بحريني			المنطقة الصحية / المركز الصحي
	الجملة Total	أنثى Female	ذكر Male	الجملة Total	أنثى Female	ذكر Male	الجملة Total	أنثى Female	ذكر Male	
Health Region I	2,898	1,437	1,461	796	397	399	2,102	1,040	1,062	المنطقة الصحية الأولى
Muharraq	833	409	424	322	154	168	511	255	256	
Sh.Salman	820	404	416	321	165	156	499	239	260	
National Bank of Bahrain - Arad	762	376	386	114	60	54	648	316	332	-
National Bank of Bahrain - Dair	483	248	235	39	18	21	444	230	214	-
Health Region II	2,679	1,308	1,371	1,701	841	860	978	467	511	المنطقة الصحية الثانية
Naim	812	405	407	505	252	253	307	153	154	
Ibn Sinna	494	241	253	380	188	192	114	53	61	
Sh.Sabah Al Salem	868	419	449	466	232	234	402	187	215	
Hoora	505	243	262	350	169	181	155	74	81	
Health Region III	5,858	2,854	3,004	591	289	302	5,267	2,565	2,702	المنطقة الصحية الثالثة
Isa Town	1,734	847	887	220	107	113	1,514	740	774	
Jidhafs	1,524	749	775	106	62	44	1,418	687	731	
Budaiya	1,399	643	756	201	86	115	1,198	557	641	
Bilad Al Kadeem	525	258	267	40	18	22	485	240	245	
A'Ali	676	357	319	24	16	8	652	341	311	
Health Region IV	6,406	3,152	3,254	1,266	615	651	5,140	2,537	2,603	المنطقة الصحية الرابعة
Hamad Town	986	480	506	118	57	61	868	423	445	
Sitra	1,176	598	578	42	16	26	1,134	582	552	
Hamad Kanoo	1,313	645	668	426	212	214	887	433	454	
East Riffa	1,374	646	728	538	266	272	836	380	456	
Kuwait	704	373	331	35	13	22	669	360	309	
Mohammad Jassim Kanoo *	708	345	363	75	36	39	633	309	324	*
Zallaq	101	42	59	30	13	17	71	29	42	
Ahmed Ali Kanoo	44	23	21	2	2	-	42	21	21	
Jaw & Asker Clinic *	NA	NA	NA	NA	NA	NA	NA	NA	NA	*
Total	17,841	8,751	9,090	4,354	2,142	2,212	13,487	6,609	6,878	الجملة

* Jaw and Asker Clinic Births registered at Mohammed Jassim Kanoo Health Center.

*

جدول 3.7
المواليد الأحياء المسجلون حسب وزن المولود وجنسية وعمر الأم 2009
Registered Live Births by Birth Weight, Mother's Nationality and Age Groups 2009

الجملة Total	وزن المولود بالكيلوجرام Birth weight (kg)									الأم	
	غير مبيّن Undete- rmined	4.5+	4.0+	3.5+	3.0+	2.5+	2.0+	1.5+	أقل من Less than 1.5	الجنسية Nationality	فئات العمر Age Groups
3	-	-	-	-	2	-	1	-	-	Bah	less than 15
1	-	-	-	1	-	-	-	-	-	Non-Bah	
300	3	-	2	42	135	87	20	8	3	Bah	15-19
219	16	-	4	25	84	54	28	4	4	Non-Bah	
2,866	7	9	79	454	1249	801	185	40	42	Bah	20-24
1,127	32	5	35	222	426	290	89	19	9	Non-Bah	
3,887	14	20	123	736	1619	965	285	69	56	Bah	25-29
1,826	44	15	86	374	736	401	116	28	26	Non-Bah	
2,936	17	24	160	664	1128	667	193	49	34	Bah	30-34
1,567	35	11	57	343	649	343	94	19	16	Non-Bah	
1,526	16	17	96	361	542	349	84	35	26	Bah	35-39
726	23	6	37	188	253	145	47	18	9	Non-Bah	
583	4	7	43	144	231	113	25	10	6	Bah	40-44
182	6	2	11	42	69	35	13	3	1	Non-Bah	
45	3	-	4	9	18	6	3	2	-	Bah	45-49
30	3	1	6	3	8	6	2	-	1	Non-Bah	
4	-	-	-	1	2	1	-	-	-	Bah	50+
10	1	1	1	1	5	1	-	-	-	Non-Bah	
3	2	-	-	-	1	-	-	-	-	Bah	Unknown
-	-	-	-	-	-	-	-	-	-	Non-Bah	
12,153	66	77	507	2,411	4,927	2,989	796	213	167	Bah بحريني	الجملة Total
5,688	160	41	237	1,199	2,230	1,275	389	91	66	Non-Bah غير بحريني	
17,841	226	118	744	3,610	7,157	4,264	1,185	304	233	Total الجملة	

Figure 3.2 رسم بياني
وزن المواليد (بالكيلو جرام) حسب جنسية الأم 2009
Births Weight (kg) By Mother's Nationality 2009

Note:
 - Low birth weight:
 Less than 2500 g (up to and including 2499 g).
 - Very low birth weight:
 Less than 1500 g (up to and including 1499 g).
 - Extremely low birth weight:
 Less than 1000 g (up to and including 999 g).

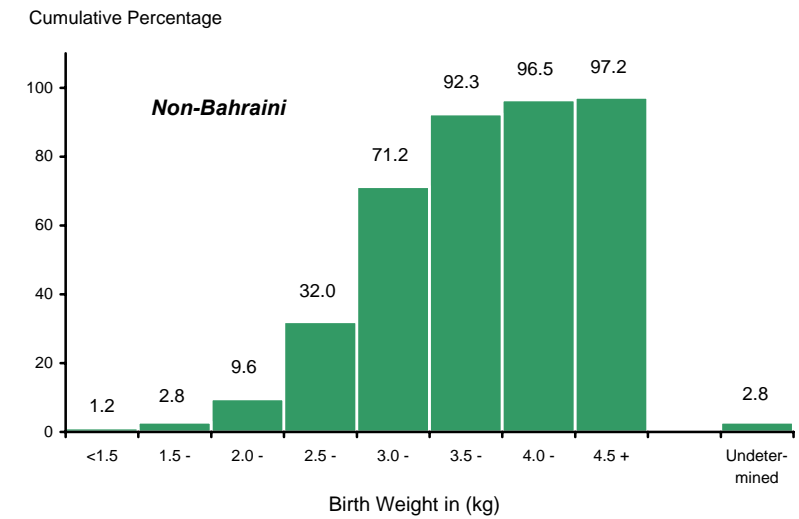
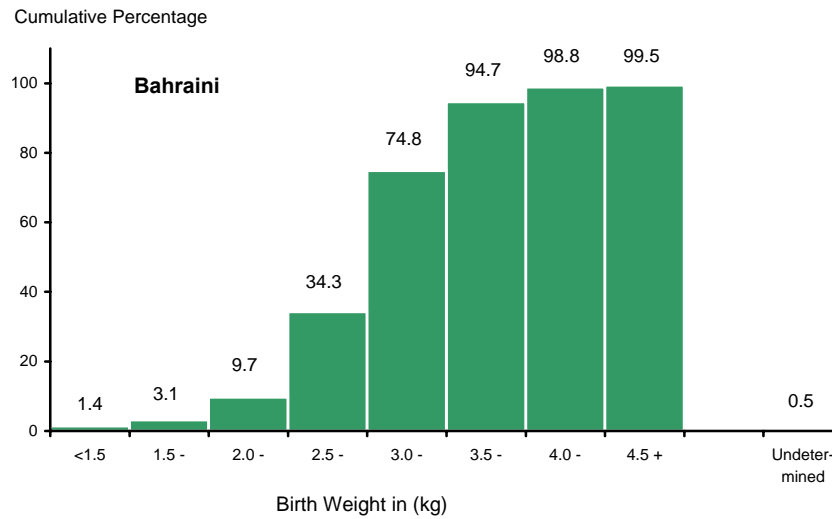
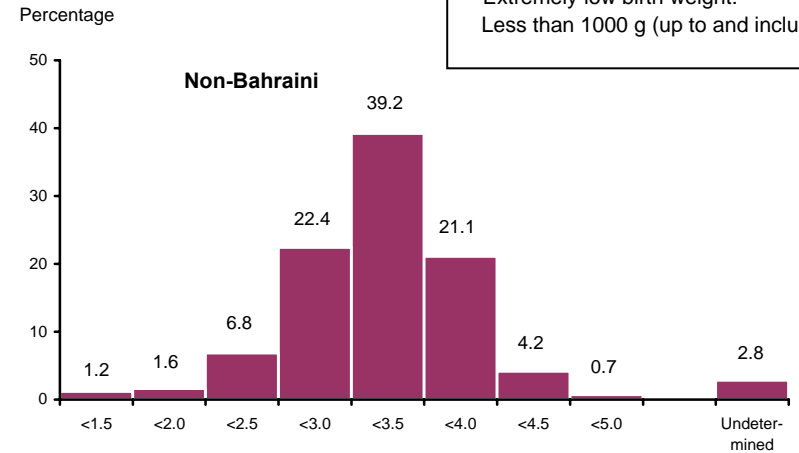
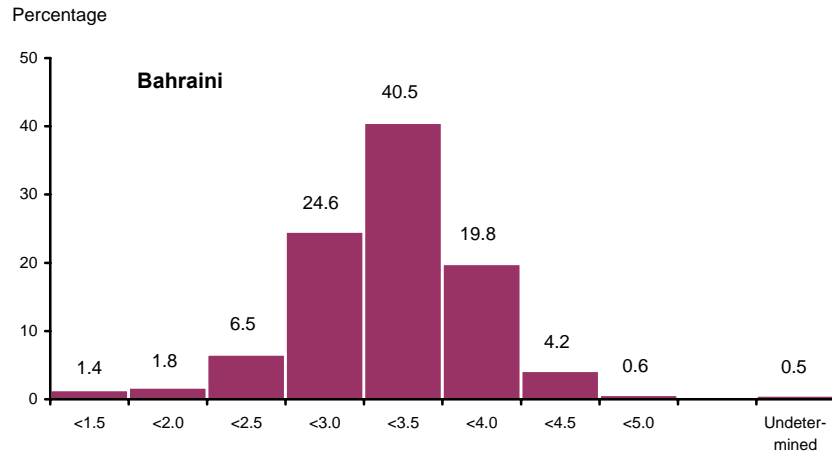

Reference: Table 3.7

3.7 :

جدول 3.8
المواليد الأحياء المسجلون حسب الفترة بين الولادات وجنسية وعمر الأم 2009
Registered Live Births by Birth Intervals, Mother's Nationality and Age Groups 2009

الجملة Total	Interval between current delivery and previous pregnancy									الفترة بين الولادة الحالية والحمل السابق		Mother	
	غير مبيّن Undete- rmined	7+	6+	5+	4+	3+	2+	1+	أقل من Less than 1	الولادة الأولى 1st Delivery	الجنسية Nationality	فئات العمر Age Groups	
3	-	-	-	-	-	-	-	-	-	-	3 Bah	less than 15	
1	-	-	-	-	-	-	-	-	-	-	1 Non-Bah		
300	2	-	-	-	1	2	7	24	1	263 Bah	15-19		
219	2	-	-	-	1	1	6	24	2	183 Non-Bah			
2,866	32	1	5	26	77	202	309	365	16	1,833 Bah	20-24		
1,127	7	4	13	12	48	75	156	240	8	564 Non-Bah			
3,887	46	66	92	216	385	623	718	563	18	1,160 Bah	25-29		
1,826	18	34	62	80	145	205	310	300	13	659 Non-Bah			
2,936	28	242	191	328	408	483	541	385	16	314 Bah	30-34		
1,567	12	147	94	147	173	188	256	214	10	326 Non-Bah			
1,526	8	304	141	184	200	210	207	178	2	92 Bah	35-39		
726	4	148	64	64	56	80	127	86	1	96 Non-Bah			
583	2	176	56	67	51	82	78	43	3	25 Bah	40-44		
182	-	50	14	13	21	18	25	18	-	23 Non-Bah			
45	-	19	2	3	8	3	5	1	-	4 Bah	45-49		
30	-	9	3	1	2	4	3	4	-	4 Non-Bah			
4	-	3	-	1	-	-	-	-	-	- Bah	50+		
10	-	4	-	-	1	-	1	4	-	- Non-Bah			
3	-	-	-	-	-	-	-	-	-	3 Bah	Unknown		
-	-	-	-	-	-	-	-	-	-	- Non-Bah			
12,153	118	811	487	825	1,130	1,605	1,865	1,559	56	3,697 Bah	Total الجملة		
5,688	43	396	250	317	447	571	884	890	34	1,856 Non-Bah			
17,841	161	1,207	737	1,142	1,577	2,176	2,749	2,449	90	5,553 Total			

جدول 3.9
المواليد المسجلون حسب جنسية الأم ونوع وعمر الجنين 2009
Registered Births by Mother's Nationality, Sex and Age of Fetus 2009

Total			Non-Bahraini			Bahraini			عمر الجنين (بالأسابيع) Age of Fetus (weeks)
الجملة Total	أنثى Female	ذكر Male	الجملة Total	أنثى Female	ذكر Male	الجملة Total	أنثى Female	ذكر Male	
151	80	71	55	27	28	96	53	43	less than 28 weeks
16	9	7	10	5	5	6	4	2	28
32	14	18	8	4	4	24	10	14	29
43	26	17	14	9	5	29	17	12	30
59	28	31	24	13	11	35	15	20	31
83	41	42	27	14	13	56	27	29	32
126	52	74	32	12	20	94	40	54	33
201	106	95	62	32	30	139	74	65	34
281	136	145	84	37	47	197	99	98	35
782	374	408	213	102	111	569	272	297	36
1,897	936	961	579	275	304	1,318	661	657	37
3,533	1,666	1,867	1,124	519	605	2,409	1,147	1,262	38
4,447	2,184	2,263	1,341	658	683	3,106	1,526	1,580	39
6,190	3,099	3,091	2,115	1,071	1,044	4,075	2,028	2,047	40 & over
17,841	8,751	9,090	5,688	2,778	2,910	12,153	5,973	6,180	Total الجملة

جدول 3.10
المواليد الأحياء المسجلون حسب المحافظات والنوع وجنسية الأب 2009
Registered Live Births by Governorates, Sex and Father's Nationality 2009

Governorate	الجملة			غير بحريني			بحريني			المحافظة
	الجملة Total	أنثى Female	ذكر Male	الجملة Total	أنثى Female	ذكر Male	الجملة Total	أنثى Female	ذكر Male	
Capital	2,913	1,427	1,486	1,086	538	548	1,827	889	938	
Muharraq	2,148	1,054	1,094	1,023	507	516	1,125	547	578	
Northern	4,613	2,245	2,368	460	218	242	4,153	2,027	2,126	
Central	5,004	2,471	2,533	826	407	419	4,178	2,064	2,114	
Southern	3,163	1,554	1,609	959	472	487	2,204	1,082	1,122	
Total	17,841	8,751	9,090	4,354	2,142	2,212	13,487	6,609	6,878	الجملة

جدول 3.11
الوفيات المبلغ عنها حسب المحافظات والنوع والجنسية 2009
Reported Deaths by Governorates, Sex and Nationality 2009

Governorate	الجملة			غير بحريني			بحريني			المحافظة
	الجملة Total	أنثى Female	ذكر Male	الجملة Total	أنثى Female	ذكر Male	الجملة Total	أنثى Female	ذكر Male	
Capital	523	191	332	178	37	141	345	154	191	
Muharraq	473	199	274	80	16	64	393	183	210	
Northern	613	245	368	65	17	48	548	228	320	
Central	493	197	296	88	11	77	405	186	219	
Southern	285	104	181	89	18	71	196	86	110	
Total	2,387	936	1,451	500	99	401	1,887	837	1,050	الجملة

رسم بياني
 معدل المواليد والوفيات الخام المسجلين لكل 1000 من السكان حسب الجنسية 1999 - 2008
 Crude Registered Birth & Death Rate Per 1000 Population by Nationality 1999 - 2008

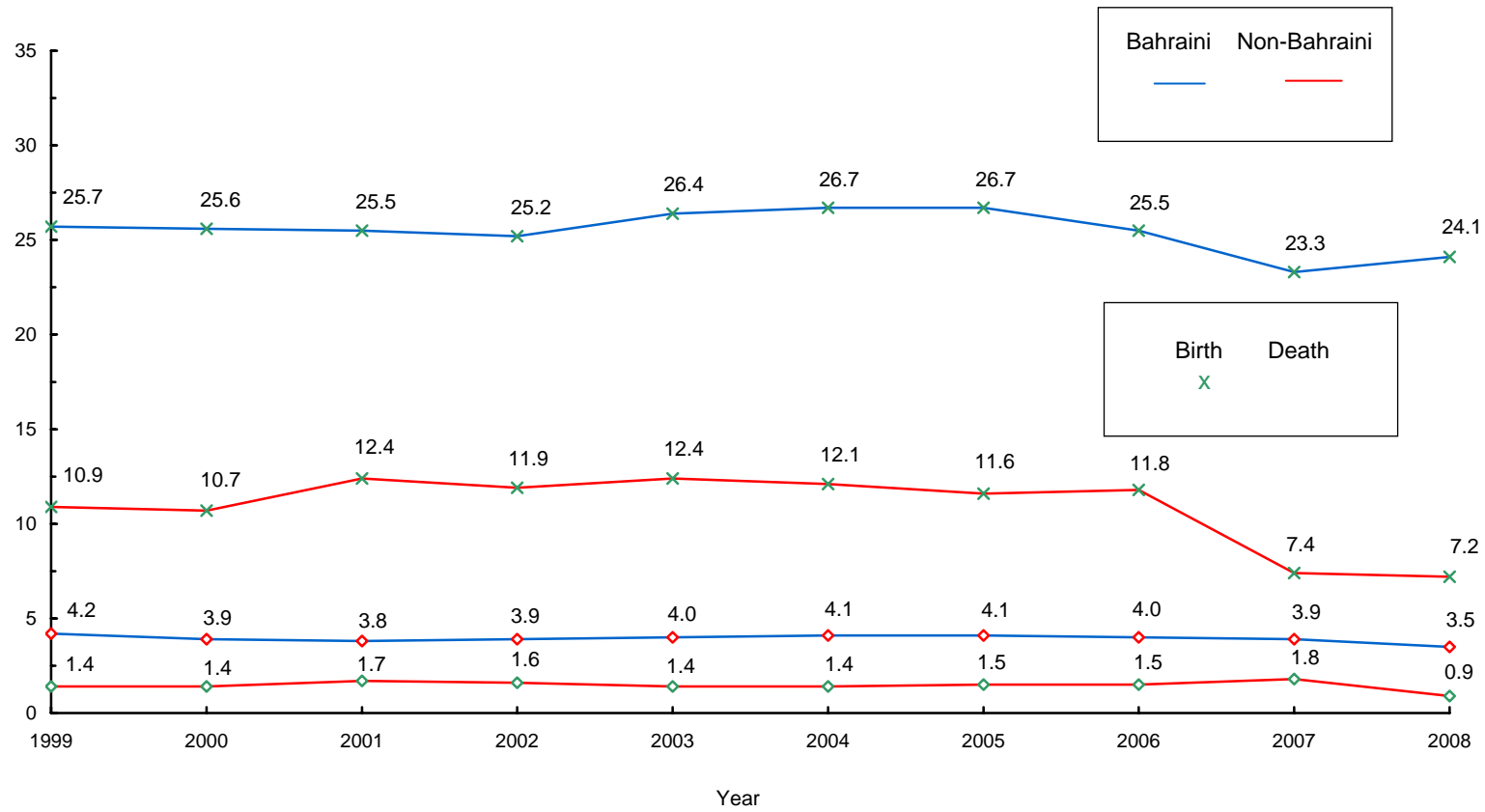

Note: registered births by Father's nationality

Reference: Table 3.10, 3.11 , 2.2

جدول 3.12 الوفيات المبلغ عنها حسب مكان الوفاة والجنسية والنوع 2009
Reported Deaths by Place of Death, Nationality and Sex 2009

Place of Death	Total			الجملة			Non-Bahraini			غير بحريني			Bahraini			بحريني			مكان الوفاة
	الجملة Total	أنثى Female	ذكر Male	الجملة Total	أنثى Female	ذكر Male	الجملة Total	أنثى Female	ذكر Male	الجملة Total	أنثى Female	ذكر Male	الجملة Total	أنثى Female	ذكر Male	مكان الوفاة			
Ministry of Health Hospitals	1,183	531	652	173	43	130	1,010	488	522	وزارة الصحة									
Salmaniya Medical Complex	1,139	511	628	166	43	123	973	468	505										
Psychiatric Hospital	4	-	4	-	-	-	4	-	4										
Jidhafs Maternity Hospital	1	-	1	-	-	-	1	-	1										
West Region Maternity Hospital	1	1	-	-	-	-	1	1	-										
Geriatric Hospital & Long Stay Wards	18	11	7	-	-	-	18	11	7										
Health Centers	20	8	12	7	-	7	13	8	5										
Other Government Hospitals	290	123	167	45	9	36	245	114	131	مؤسسات حكومية أخرى									
Military Hospital	285	120	165	45	9	36	240	111	129										
Essa Town Geriatric	5	3	2	-	-	-	5	3	2										
Private Sector	50	22	28	17	4	13	33	18	15	القطاع الخاص									
Private Clinics & Polyclinics	4	-	4	3	-	3	1	-	1										
American Mission Hospital	6	3	3	2	1	1	4	2	2										
Awali Hospital	2	-	2	-	-	-	2	-	2										
International Hospital of Bahrain	12	7	5	3	1	2	9	6	3										
Bahrain Specialist Hospital	14	5	9	8	2	6	6	3	3										
Al-Hilal Hospital	4	4	-	-	-	-	4	4	-										
Noor Specialist Hospital	2	-	2	-	-	-	2	-	2										
Al-Amal Hospital	3	-	3	1	-	1	2	-	2										
International Medical City Hospital	3	3	-	-	-	-	3	3	-										
Home	436	169	267	79	21	58	357	148	209	في المنزل									
Other Places in Bahrain	314	46	268	186	22	164	128	24	104	أماكن أخرى في البحرين									
Born Abroad (Bahraini only)	114	45	69	NA	NA	NA	114	45	69	في الخارج (للبحرينيين فقط)									
Other Countries of Gulf Co-operation Council	43	15	28	NA	NA	NA	43	15	28										
Other Arabic Countries	26	13	13	NA	NA	NA	26	13	13										
Asian Countries	33	11	22	NA	NA	NA	33	11	22										
European Countries	5	2	3	NA	NA	NA	5	2	3										
American Countries	3	2	1	NA	NA	NA	3	2	1										
Other Countries	4	2	2	NA	NA	NA	4	2	2										
Total	2,387	936	1,451	500	99	401	1,887	837	1,050	الجملة									
Before the Law	9	9	-	3	3	-	6	6	-										
Within the Law	65	43	22	11	6	5	54	37	17										
Total	74	52	22	14	9	5	60	43	17	المجموع									

Note: Deaths include some visitors .

جدول 3.13
الوفيات المبلغ عنها حسب مكان الوفاة 2005 - 2009
Reported Deaths by Place of Death 2005 - 2009

Place of Death	2009	2008	2007	2006	2005	مكان الوفاة	
Ministry of Health Hospitals	1,183	1,188	1,161	1,228	1,226	وزارة الصحة	
Salmaniya Medical Complex	1,139	1,152	1,133	1,200	1,189		
Psychiatric Hospital	4	1	3	1	4		
Jidhafs Maternity Hospital	1	2	-	-	-		
Sitra Maternity Hospital	-	-	1	-	-		
Muharraq Geriatrics Hospital	-	17	18	18	21		
Muharraq Maternity Hospital	-	1	-	-	-		
West Region Maternity Hospital	1	-	-	-	-		
Geriatric Hospital & Long Stay Wards	18	-	-	-	-		
Health Centers	20	15	6	9	12		
Other Government Hospitals	290	316	293	253	241		مؤسسات حكومية أخرى
Military Hospital	285	309	285	244	238		
Directorate of Health & Social Affairs	-	1	-	-	-		
Essa Town Geriatric	5	3	3	4	3		
Muharraq Social Care Center	-	3	5	5	-		
Private Sector	50	28	40	32	36	القطاع الخاص	
Private Clinics & Polyclinics	4	1	4	3	1		
American Mission Hospital	6	1	3	4	5		
Awali Hospital	2	1	5	2	3		
International Hospital of Bahrain	12	9	16	11	12		
Ibn Al-Nafees Hospital	-	1	1	1	-		
Bahrain Specialist Hospital	14	11	9	11	15		
Al-Hilal Hospital	4	2	1	NA	NA		
Noor Specialist Hospital	2	-	1	-	-		
Al-Amal Hospital	3	-	-	-	-		
International Medical City Hospital	3	2	NA	NA	NA		
Home	436	482	459	479	467		في المنزل
Other Places in Bahrain	314	277	229	253	186		
Abroad (Bahraini only)	114	99	88	72	59		
Other Countries of Gulf Co-operation Council	43	36	38	38	19		
Other Arabic Countries	26	32	31	12	16		
Asian Countries	33	20	16	15	15		
European Countries	5	7	2	5	3		
American Countries	3	1	-	-	-		
Other Countries	4	3	1	2	6		
Total	2,387	2,390	2,270	2,317	2,215	الجملة	

Note: Deaths include some visitors .

جدول 3.14
الوفيات المبلغ عنها حسب فئات العمر والجنسية والنوع 2009
Reported Deaths by Age Groups, Nationality and Sex 2009

الجملة				غير بحريني				بحريني				فئات العمر (بالسنوات) Age Groups (Years)
الجملة		أنثى	ذكر	الجملة		أنثى	ذكر	الجملة		أنثى	ذكر	
%	Total	Female	Male	%	Total	Female	Male	%	Total	Female	Male	
1.5	35	10	25	2.0	10	5	5	1.3	25	5	20	< 1 week
0.9	21	9	12	0.4	2	1	1	1.0	19	8	11	7 days to < 4 wks 4
3.0	72	36	36	2.4	12	5	7	3.2	60	31	29	4 wks to < 1 yr 4
1.0	25	14	11	0.6	3	2	1	1.2	22	12	10	1 - 4
1.0	24	8	16	1.0	5	-	5	1.0	19	8	11	5 - 9
0.6	14	2	12	1.0	5	1	4	0.5	9	1	8	10 - 14
1.4	33	10	23	-	-	-	-	1.7	33	10	23	15 - 9
3.0	72	17	55	4.6	23	4	19	2.6	49	13	36	20 - 24
3.7	88	20	68	8.4	42	5	37	2.4	46	15	31	25 - 29
3.2	77	18	59	9.4	47	8	39	1.6	30	10	20	30 - 34
3.9	92	28	64	11.6	58	12	46	1.8	34	16	18	35 - 39
4.8	115	33	82	11.2	56	9	47	3.1	59	24	35	40 - 44
6.0	144	45	99	11.2	56	6	50	4.7	88	39	49	45 - 49
6.5	156	43	113	11.6	58	6	52	5.2	98	37	61	50 - 54
7.1	169	54	115	9.2	46	5	41	6.5	123	49	74	55 - 59
5.7	137	52	85	3.4	17	3	14	6.4	120	49	71	60 - 64
8.0	191	90	101	2.6	13	4	9	9.4	178	86	92	65 - 69
11.6	276	135	141	3.2	16	8	8	13.8	260	127	133	70 - 74
27.1	646	312	334	6.2	31	15	16	32.6	615	297	318	75+
100.0	2,387	936	1,451	100.0	500	99	401	100.0	1,887	837	1,050	Total الجملة

Note : Deaths include some visitors .

Figure 3.4 رسم بياني
معدل الوفيات لكل 1000 من السكان حسب فئات العمر و الجنسية والنوع 2008
Death Rate per 1000 population By Age Groups, Nationality & Sex 2008

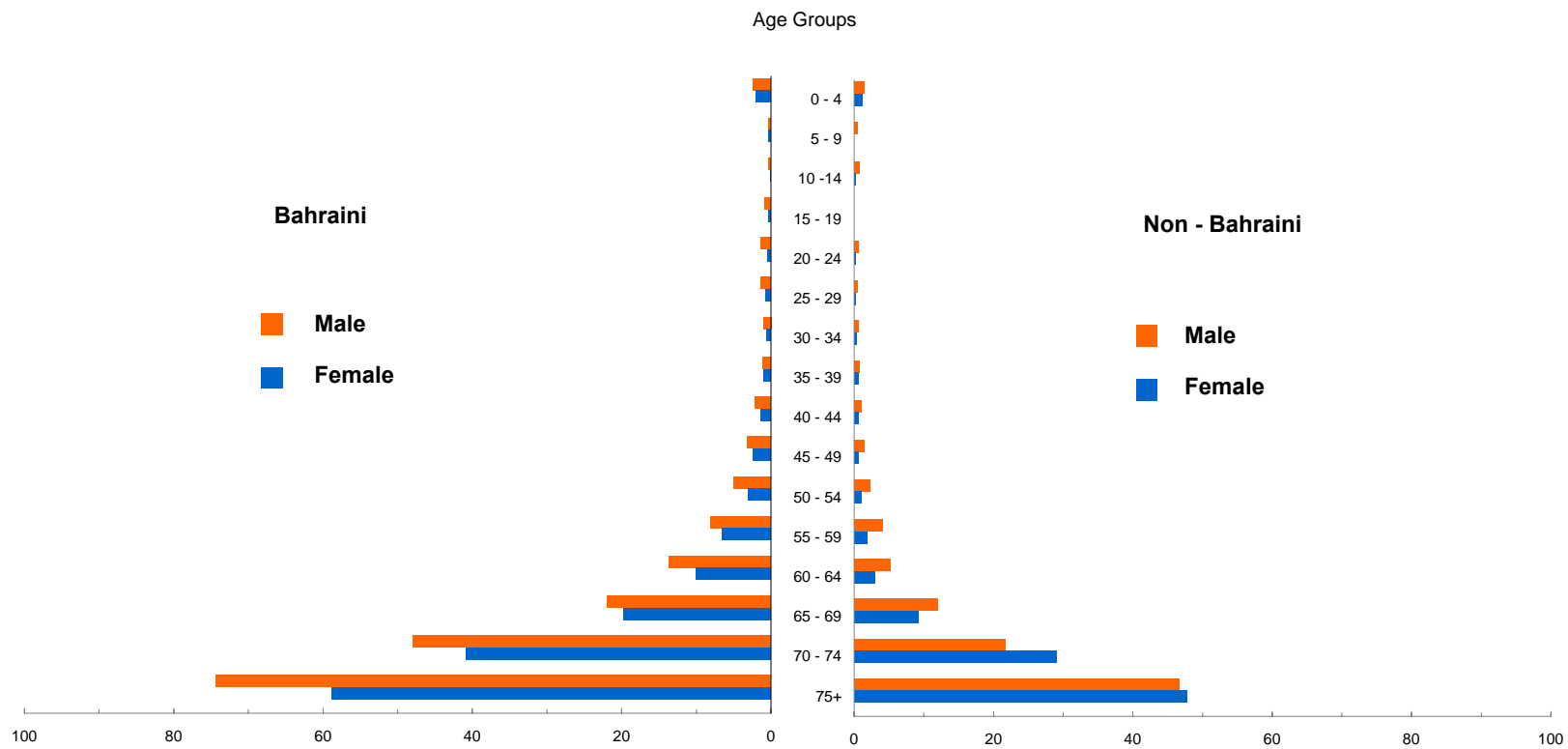

Reference: Table 3.14 ,2.2

2.2 3.14 :

جدول 3.15
الوفيات المبلغ عنها حسب سبب الوفاة والجنسية والنوع 2009
Reported Deaths by Cause of Death, Nationality and Sex 2009

Cause of Death	Nationality / Sex												سبب الوفاة	رمز التصنيف ICD-10 Code				
	Total				الجملة				Non Bahraini		بحريني				Bahraini		بحريني	
	Total		الجملة		أنثى F	ذكر M	Total		الجملة		أنثى F	ذكر M			Total		الجملة	
	%	العدد No.	%	العدد No.			%	العدد No.	%	العدد No.					%	العدد No.		
Certain infectious & parasitic diseases	3.6	85	40	45	1.8	9	3	6	4.0	76	37	39		A00-B99				
Neoplasms	9.1	218	103	115	4.4	22	10	12	10.4	196	93	103		C00-D49				
Diseases of the blood and blood-forming organs and certain disorders involving the immune mechanism	1.5	35	21	14	1.0	5	1	4	1.6	30	20	10		D50-D89				
Endocrine, nutritional and metabolic diseases	8.1	194	94	100	4.4	22	5	17	9.1	172	89	83	()	E00-E90				
Mental and behavioural disorders	0.13	3	-	3	-	-	-	-	0.2	3	-	3		F00-F99				
Diseases of the nervous system	1.9	46	20	26	1.4	7	1	6	2.1	39	19	20		G00-G99				
Diseases of the circulatory system	15.7	375	163	212	11.0	55	13	42	17.0	320	150	170		I00-I99				
Diseases of the respiratory system	7.3	174	74	100	5.6	28	6	22	7.7	146	68	78		J00-J99				
Diseases of the digestive system	2.8	68	23	45	2.6	13	2	11	2.9	55	21	34		K00-K99				
Diseases of the skin and subcutaneous tissue	0.9	21	12	9	0.4	2	-	2	1.0	19	12	7		L00-L99				
Diseases of the musculoskeletal system and connective tissue	0.3	7	4	3	0.2	1	-	1	0.3	6	4	2		M00-M99				

(تابع) جدول 3.15 (Cont'd) Table 3.15
الوفيات المبلغ عنها حسب سبب الوفاة والجنسية والنوع 2009
Reported Deaths by Cause of Death, Nationality and Sex 2009

Cause of Death	Nationality / Sex												سبب الوفاة	رمز التصنيف ICD-10 Code
	الجملة				Non Bahraini				Bahraini					
	Total		أنثى F	ذكر M	الجملة		أنثى F	ذكر M	الجملة		أنثى F	ذكر M		
	%	العدد No.			%	العدد No.			%	العدد No.				
Diseases of the genitourinary system	5.8	138	68	70	2.2	11	5	6	6.7	127	63	64	N00-N99	
Pregnancy, childbirth and the puerperium	0.1	3	3	-	-	-	-	-	0.2	3	3	-	O00-O99	
Certain conditions originating in the perinatal period	2.8	66	29	37	2.4	12	6	6	2.9	54	23	31	P00-P99	
Congenital malformation, deformations and chromosomal abnormalities	2.0	47	20	27	1.6	8	3	5	2.1	39	17	22	Q00-Q99	
Symptoms, signs and abnormal clinical and laboratory findings not elsewhere classified	28.8	688	231	457	38.2	191	28	163	26.3	497	203	294	R00-R99	
Injury, poisoning and certain other consequences of external causes	-	-	-	-	-	-	-	-	-	-	-	-	S00-T98	
External causes of morbidity and mortality	9.1	218	30	188	22.8	114	16	98	5.5	104	14	90	V00-Y98	
Factors influencing health status and contact with health services	0.2	1	1	-	-	-	-	-	0.2	1	1	-	Z00-Z99	
Total	100.0	2,387	936	1,451	100.0	500	99	401	100.1	1,887	837	1,050	الجملة	

Note : Deaths include some visitors .

Figure 3.5 رسم بياني
 عدد ونسبة الوفيات المبلغ عنها حسب الجنسية وسبب الوفاة 2008
Number & Percentage of Reported Deaths by Nationality and Cause of Death 2008

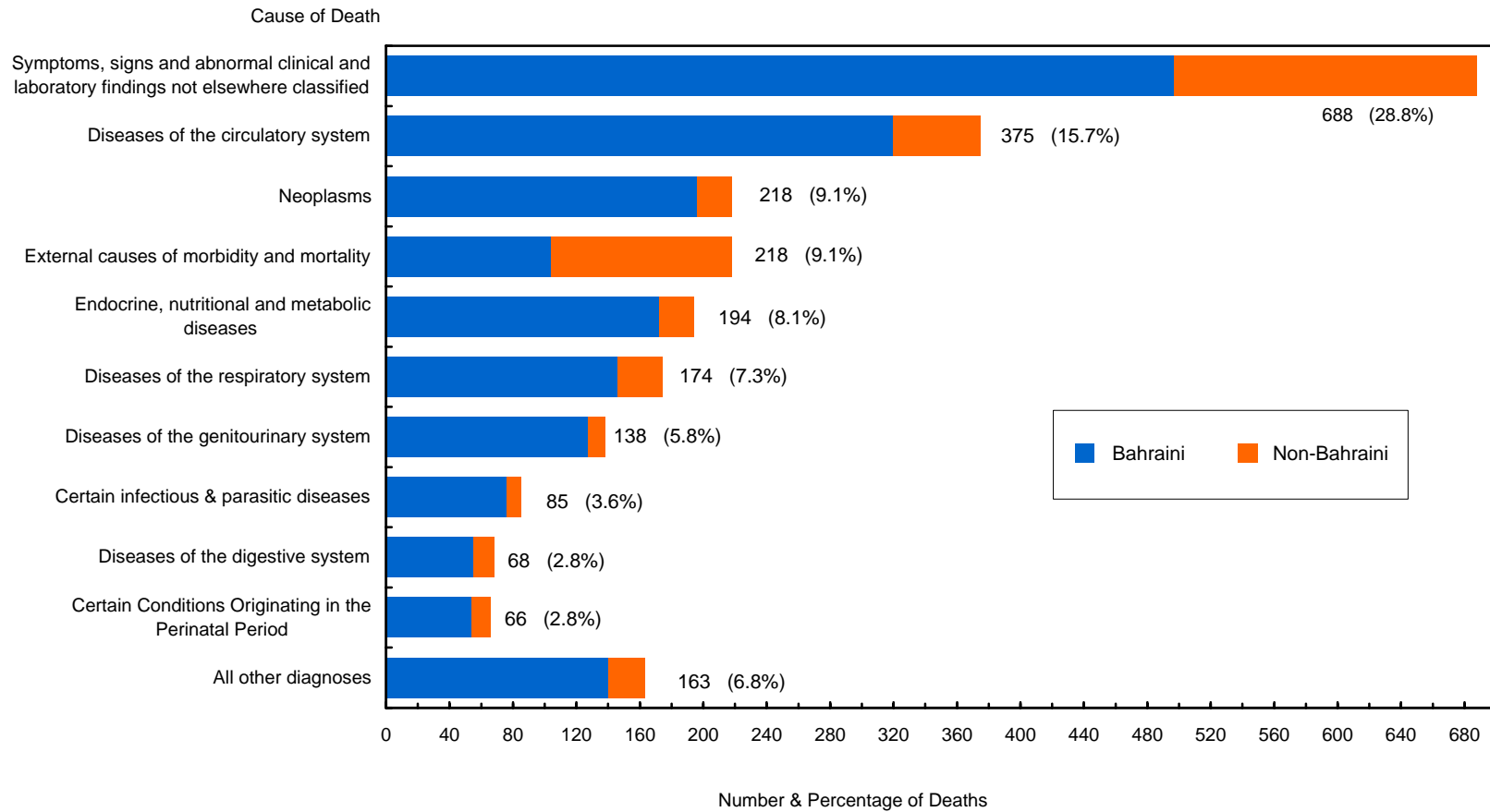

Reference: Table 3.15

3.15 :

جدول 3.16
الوفيات المبلغ عنها حسب المنطقة الجغرافية وفئات العمر 2009
Reported Deaths by Geographical Region and Age Groups 2009

الجملة Total	Age groups																المنطقة الجغرافية Geographical Region	
	75+	70-74	65-69	60-64	55-59	50-54	45-49	40-44	35-39	30-34	25-29	20-24	15-19	10-14	5-9	1-4		<1 yr
69	26	7	3	2	2	4	5	3	2	2	4	2	-	1	1	-	5	Hidd
401	128	53	36	18	31	18	23	24	11	5	8	8	4	3	4	6	21	Muharraq
513	141	45	52	23	36	43	38	24	26	19	21	15	2	3	4	6	15	Manama
253	77	36	17	23	14	10	8	12	11	8	7	7	2	1	1	2	17	Jidhafs
147	59	14	14	4	4	7	7	3	1	5	5	4	4	1	2	2	11	Northern
142	31	14	6	9	10	12	7	7	6	12	9	9	3	-	1	1	5	Sitra
162	31	17	15	6	13	12	11	7	11	6	11	6	2	-	1	2	11	Central
187	52	32	13	15	20	10	4	4	8	5	5	6	2	-	4	3	4	Isa Town
259	54	34	18	20	20	14	20	15	7	9	9	4	8	4	3	1	19	Riffa
86	25	8	8	5	2	5	2	4	3	3	4	5	1	1	2	2	6	Western
16	3	-	-	-	1	1	1	4	2	2	1	-	-	-	1	-	-	Southern
152	19	16	9	12	16	20	18	8	4	1	4	6	5	-	-	-	14	Hamad Town
2,387	646	276	191	137	169	156	144	115	92	77	88	72	33	14	24	25	128	Total

جدول 3.17
الوفيات المبلغ عنها حسب المنطقة الصحية / المركز الصحي وفئات العمر 2009
Reported Deaths by Health Region / Health Center and Age Groups 2009

الجملة Total	فئات العمر																المنطقة الصحية / المركز الصحي Health Region / Health Center			
	75+	70-74	65-69	60-64	55-59	50-54	45-49	40-44	35-39	30-34	25-29	20-24	15-19	10-14	5-9	1-4		<1 yr		
473	153	60	39	20	33	22	28	28	13	8	14	10	4	4	5	6	26	Health Region I	المنطقة الصحية الأولى	
137	35	20	10	9	12	6	9	9	5	2	2	2	-	2	3	3	8	Muharraaq		
130	53	17	11	5	4	3	7	9	3	2	3	4	-	-	1	1	7	Sh.Salman		
138	46	15	12	5	11	8	7	8	2	3	6	3	3	1	1	-	7	National Bank of Bahrain - Arad	-	
68	19	8	6	1	6	5	5	2	3	1	3	1	1	1	-	2	4	National Bank of Bahrain - Dair	-	
440	116	40	43	22	32	37	36	18	24	19	16	13	1	2	3	6	12	Health Region II	المنطقة الصحية الثانية	
185	42	16	17	11	16	17	13	9	12	9	7	7	-	2	-	3	4	Naim		
62	19	3	6	1	3	6	6	1	4	1	4	3	-	-	2	1	2	Ibn Sinna		
122	40	12	11	7	10	8	11	5	3	4	3	2	-	-	1	2	3	Sh.Sabah Al Salem		
71	15	9	9	3	3	6	6	3	5	5	2	1	1	-	-	-	3	Hooraa		
819	245	104	66	49	55	44	33	28	33	25	32	25	11	3	9	9	48	Health Region III	المنطقة الصحية الثالثة	
278	68	45	19	17	29	14	8	9	15	12	12	11	2	-	4	4	9	Isa Town		
237	74	32	17	23	12	9	8	10	11	6	6	7	2	1	1	2	16	Jidhafs		
151	59	14	14	4	4	8	7	3	2	5	6	4	4	1	2	2	12	Budayia		
83	30	9	8	1	7	5	3	5	1	1	4	2	1	1	1	-	4	Bilad Al Kadeem		
70	14	4	8	4	3	8	7	1	4	1	4	1	2	-	1	1	7	A' Ali		
655	132	72	43	46	49	53	47	41	22	25	26	24	17	5	7	4	42	Health Region IV	المنطقة الصحية الرابعة	
93	12	13	5	7	13	10	8	4	3	-	3	4	4	-	-	-	7	Hamad Town		
145	31	15	7	9	10	12	7	8	6	12	9	9	3	-	1	1	5	Sitra		
136	27	17	12	12	8	8	8	12	6	3	6	4	5	1	1	-	6	Hamad Kanoo		
142	31	17	6	8	13	11	11	9	3	6	4	1	3	3	2	1	13	East Riffa		
73	20	7	5	5	1	3	2	3	3	3	4	4	1	1	3	2	6	Kuwait		
59	9	2	6	5	3	8	11	5	1	1	-	2	1	-	-	-	5	Mohammed Jassim Kanoo		
7	2	1	2	-	1	1	-	-	-	-	-	-	-	-	-	-	-	Zallaq		
-	-	-	-	-	-	-	-	-	-	-	-	-	-	-	-	-	-	-	Ahmed Ali Kanoo	
NA	NA	NA	NA	NA	NA	NA	NA	NA	NA	NA	NA	NA	NA	NA	NA	NA	NA	Jaw & Asker Clinic *	*	
2,387	646	276	191	137	169	156	144	115	92	77	88	72	33	14	24	25	128	Total	الجملة	

* Jaw and Asker Clinic deaths registered at Mohammed Jassim Kanoo Health Center.

Table 3.18 جدول
الوفيات المبلغ عنها حسب سبب الوفاة وفئات العمر 2009
Reported Deaths by Cause of Death and Age Groups 2009

Cause of Death	الجملة Total	فئات العمر																سبب الوفاة	رمز التصنيف ICD-10 Code	
		Age groups	75+	70-74	65-69	60-64	55-59	50-54	45-49	40-44	35-39	30-34	25-29	20-24	15-19	10-14	5-9			1-4
Certain infectious & parasitic diseases	85	33	13	5	5	4	9	6	2	3	1	2	1	-	-	-	-	1		A00-B99
Neoplasms	218	42	30	28	23	27	16	17	11	5	5	2	2	4	2	3	-	1		C00-D49
Diseases of the blood and blood-forming organs and certain disorders and the immune mechanism	35	4	-	1	-	-	2	9	6	4	1	3	1	1	1	-	-	2		D50-D89
Endocrine, nutritional and metabolic diseases	194	78	34	24	15	5	13	8	3	2	2	3	2	-	-	-	1	4	()	E00-E90
Mental and behavioural disorders	3	-	-	-	-	-	-	2	-	1	-	-	-	-	-	-	-	-		F00-F99
Diseases of the nervous system	46	9	2	1	-	3	-	2	2	1	2	3	4	5	1	5	2	4		G00-G99
Diseases of the circulatory system	375	136	53	41	30	29	30	18	16	6	5	8	2	-	-	1	-	-		I00-I99
Diseases of the respiratory system	174	83	23	9	12	9	6	5	9	4	3	-	6	-	1	-	-	4		J00-J99
Diseases of the digestive system	68	22	8	8	3	5	6	5	2	2	1	3	2	-	1	-	-	-		K00-K99
Diseases of the skin and subcutaneous tissue	21	10	6	2	2	1	-	-	-	-	-	-	-	-	-	-	-	-		L00-L99
Diseases of the and musculoskeletal system connective tissue	7	-	-	-	2	1	-	-	-	1	-	-	-	2	-	-	-	1		M00-M99

(Cont'd) Table 3.18 جدول (تابع)
الوفيات المبلغ عنها حسب سبب الوفاة وفئات العمر 2009
Reported Deaths by Cause of Death and Age Groups 2009

Cause of Death	الجملة Total	فئات العمر																	سبب الوفاة	رمز التصنيف ICD-10 Code
		75+	70-74	65-69	60-64	55-59	50-54	45-49	40-44	35-39	30-34	25-29	20-24	15-19	10-14	5-9	1-4	<1 yr		
Diseases of the genitourinary system	138	50	28	18	9	16	2	6	3	2	-	2	-	1	1	-	-	-		N00-N99
Pregnancy, childbirth and the puerperium	3	-	-	-	-	-	-	-	-	-	2	-	1	-	-	-	-	-		O00-O99
Certain conditions originating in the perinatal period	66	-	-	-	-	-	-	-	-	-	-	-	-	-	-	-	1	65		P00-P99
Congenital malformations, deformations and chromosomal abnormalities	47	-	-	-	-	-	-	-	-	-	-	-	-	-	-	3	5	39	()	Q00-Q99
Symptoms, signs and abnormal clinical and laboratory findings not elsewhere classified	688	170	70	54	33	63	60	50	40	41	27	32	22	7	3	3	8	5		R00-R99
Injury, poisoning and certain other consequences of external causes	-	-	-	-	-	-	-	-	-	-	-	-	-	-	-	-	-	-		S00-T98
External causes of morbidity and mortality	218	9	9	-	3	6	12	15	21	20	28	30	29	13	4	9	8	2		V00-Y98
Factors influencing health status and contact with health services	1	-	-	-	-	-	-	1	-	-	-	-	-	-	-	-	-	-		Z00-Z99
Total	2,387	646	276	191	137	169	156	144	115	92	77	88	72	33	14	24	25	128	الجملة	

Note : Deaths include some visitors .

جدول 3.19
الوفيات المبلغ عنها حسب المنطقة الجغرافية وسبب الوفاة 2009
Reported Deaths by Geographical Region and Cause of Death 2009

Cause of Death	الجملة Total	Region											سبب الوفاة	رمز التصنيف ICD-10 Code	
		الجنوبية Southern	مدينة حمد Hamad Town	الغربية Western	الرفاع Riffa	مدينة عيسى Isa Town	الوسطى Central	سنرة Sitra	الشمالية Northern	جدحفص Jidhafs	المنامة Manama	المحرق Muharraq			الحد Hidd
Certain infectious and parasitic diseases	85	-	9	2	10	10	7	3	9	5	17	10	3		A00-B99
Neoplasms	218	-	12	6	26	22	9	15	11	30	39	41	7		C00-D49
Diseases of the blood and blood-forming organs and certain disorders involving the immune mechanism	35	1	5	5	2	-	1	4	3	4	6	3	1		D50-D89
Endocrine, nutritional and metabolic diseases	194	2	11	3	12	12	17	11	15	21	42	41	7	()	E00-E90
Mental and behavioural disorders	3	-	-	-	-	-	-	-	-	1	1	1	-		F00-F99
Diseases of the nervous system	46	1	4	1	4	3	1	6	2	5	15	4	-		G00-G99
Diseases of the circulatory system	375	1	17	14	44	36	21	17	17	48	77	72	11		I00-I99
Diseases of the respiratory system	174	1	8	7	26	14	15	7	11	18	35	29	3		J00-J99
Diseases of the digestive system	68	-	7	1	2	8	2	2	5	6	24	10	1		K00-K99
Diseases of the skin and subcutaneous tissue	21	-	1	1	1	1	3	1	2	3	3	4	1		L00-L99
Diseases of the musculoskeletal system and connective tissue	7	-	-	-	1	-	-	1	1	1	3	-	-		M00-M99

(تابع) جدول 3.19 (Cont'd) Table 3.19
الوفيات المبلغ عنها حسب المنطقة الجغرافية وسبب الوفاة 2009
Reported Deaths by Geographical Region and Cause of Death 2009

Cause of Death	الجملة Total	المنطقة Region												سبب الوفاة	رمز التصنيف ICD-10 Code
		الجنوبية Southern	مدينة حمد Hamad Town	الغربية Western	الرفاع Riffa	مدينة عيسى Isa Town	الوسطى Central	سنرة Sitra	الشمالية Northern	جدحفص Jidhafs	المنامة Manama	المحرق Muharraq	الحد Hidd		
Diseases of the genitourinary system	138	-	7	4	19	10	6	10	7	16	26	27	6		N00-N99
Pregnancy, childbirth and the puerperium	3	-	-	-	-	-	1	1	-	-	-	1	-		O00-O99
Certain conditions originating in the perinatal period	66	-	6	-	6	4	6	2	6	13	11	9	3		P00-P99
Congenital malformations, deformations and chromosomal abnormalities	47	-	7	4	10	1	4	-	3	3	3	11	1	()	Q00-Q99
Symptoms, signs and abnormal clinical and laboratory findings not elsewhere classified	688	6	44	26	67	50	52	42	40	67	163	111	20		R00-R99
Injury, poisoning and certain other consequences of external causes	-	-	-	-	-	-	-	-	-	-	-	-	-		S00-T98
External causes of morbidity and mortality	218	4	13	12	29	16	17	20	15	12	48	27	5		V00-Y98
Factors influencing health status and contact with health services	1	-	1	-	-	-	-	-	-	-	-	-	-		Z00-Z99
Total	2,387	16	152	86	259	187	162	142	147	253	513	401	69	الجملة	

Note : Deaths include some visitors .

جدول 3.20
معدلات الوفيات لكل 100,000 من السكان حسب سبب الوفاة والجنسية 2005 - 2009
Death Rates per 100,000 Population by Cause of Death and Nationality 2005 - 2009

Cause of Death	2009		2008		2007		2006		2005		سبب الوفاة	رمز التصنيف ICD-10 Code
	غير بحريني Non-Bah	بحريني Bah	غير بحريني Non-Bah	بحريني Bah	غير بحريني Non-Bah	بحريني Bah	غير بحريني Non-Bah	بحريني Bah	غير بحريني Non-Bah	بحريني Bah		
Certain infectious & parasitic diseases	2.1	11.2	3.1	10.0	4.9	15.5	3.6	18.7		A00-B99
Neoplasms	3.3	44.1	5.3	40.4	8.5	49.9	7.6	54.9		C00-D49
Diseases of the blood and blood-forming organs and certain disorders involving the immune mechanism	0.7	6.3	0.2	6.6	0.4	6.1	0.4	8.2		D50-D89
Endocrine, nutritional and metabolic diseases	1.9	39.8	4.7	42.8	12.0	67.5	9.8	45.9	()	E00-E90
Mental and behavioural disorders	-	0.6	0.4	0.8	1.1	1.1	-	1.8		F00-F99
Diseases of the nervous system	1.8	6.9	1.6	7.8	3.9	7.2	2.5	9.1		G00-G99
Diseases of the circulatory system	10.7	71.0	16.0	69.2	29.6	79.5	27.2	80.0		I00-I99
Diseases of the respiratory system	2.8	31.1	3.9	29.0	2.1	26.4	6.5	27.9		J00-J99
Diseases of the digestive system	1.4	11.5	1.6	10.0	2.1	11.3	3.6	12.3		K00-K99
Diseases of the skin and subcutaneous tissue	0.2	3.5	-	4.4	1.1	4.1	0.7	10.5		L00-L99
Diseases of the musculoskeletal system and connective tissue	0.5	0.7	0.2	1.3	0.4	1.1	0.7	0.4		M00-M99

(تابع) جدول 3.20 (Cont'd) Table 3.20
 معدلات الوفيات لكل 100,000 من السكان حسب سبب الوفاة والجنسية 2005 - 2009
 Death Rates per 100,000 Population by Cause of Death and Nationality 2005 - 2009

Cause of Death	2009		2008		2007		2006		2005		سبب الوفاة	رمز التصنيف ICD-10 Code
	غير بحريني Non-Bah	بحريني Bah	غير بحريني Non-Bah	بحريني Bah	غير بحريني Non-Bah	بحريني Bah	غير بحريني Non-Bah	بحريني Bah	غير بحريني Non-Bah	بحريني Bah		
Diseases of the genitourinary system	2.3	21.6	1.4	18.4	2.5	16.1	3.3	18.3		N00-N99
Pregnancy, childbirth and the puerperium	0.2	0.4	-	0.6	-	0.4	-	-		O00-O99
Certain conditions originating in the perinatal period	2.6	8.0	2.3	7.2	4.9	9.4	3.6	11.6		P00-P99
Congenital malformations, deformations and chromosomal abnormalities	1.9	6.3	3.7	7.8	3.5	6.3	3.3	8.5	()	Q00-Q99
Symptoms, signs and abnormal clinical and laboratory findings not elsewhere classified	30.1	73.3	25.4	63.7	41.3	70.6	38.4	72.0		R00-R99
Injury, poisoning and certain other consequences of external causes	-	-	-	-	-	-	-	-		S00-T98
External causes of morbidity and mortality	22.5	18.2	27.2	16.3	62.4	20.7	39.8	21.2		V00-Y98
Factors influencing health status and contact with health services	-	-	-	-	-	-	-	1.1		Z00-Z99
Total	85.1	354.5	96.9	336.3	180.6	393.2	151.0	402.5	الجملة	

Note : Deaths include some visitors .

Please refer to conventions regarding the rates mentioned in this table .

جدول 3.21
معدلات أعلى عشرة أسباب للوفاة لكل 100,000 من السكان 2005 - 2009
The Top Ten Leading Causes of Death Rates Per 100,000 Population 2005 - 2009

نسبة التغيير %change 08-07	نسبة التغيير %change 07-06	نسبة التغيير %change 06-05	نسبة التغيير %change 05-04	2009	2008	2007	2006	2005	التشخيص الرئيسي Principal Diagnosis	رمز التصنيف ICD-10 Code
14.0	-24.6	0.3	-3.8	...	51.1	44.8	59.4	59.2	Symptoms, signs and abnormal clinical and laboratory findings not elsewhere classified	R00-R99
-6.9	-28.9	1.0	-13.2	...	40.0	43.0	60.5	59.9	Diseases of the circulatory system	I00-I99
0.2	-32.3	-7.5	12.0	...	23.1	23.1	34.1	36.8	Neoplasms	C00-D49
-5.4	-41.0	29.5	-0.9	...	20.4	21.6	36.6	28.3	External causes of morbidity and mortality	V00-Y98
-15.6	-48.0	44.1	0.5	...	20.3	24.1	46.3	32.2	() Endocrine, nutritional and metabolic diseases	E00-E90
-0.4	-2.9	-13.3	11.6	...	16.5	16.6	17.1	19.7	Diseases of the respiratory system	J00-J99
16.6	-8.3	-13.1	4.5	...	11.7	10.0	10.9	12.6	Diseases of the genitourinary system	N00-N99
-1.4	-42.3	-11.8	16.1	...	6.5	6.6	11.4	13.0	Certain infectious & parasitic diseases	A00-B99
7.2	-24.5	-13.2	-6.4	...	6.3	5.9	7.8	9.0	Diseases of the digestive system	K00-K99
9.2	-37.7	-10.5	-1.5	...	5.2	4.8	7.7	8.6	Certain Conditions Originating in the Perinatal Period	P00-P99

Note: a) Deaths include some visitors .

b) Occurrence of the 10 leading causes are based on the fasal year, therefore some previous years rates might be affected .

(:
(

Figure 3.6 رسم بياني
معدلات أعلى عشرة أسباب للوفاة لكل 100,000 من السكان 2004 - 2008
The Top Ten Leading Causes of Death Rates Per 100,000 Population 2004 - 2008

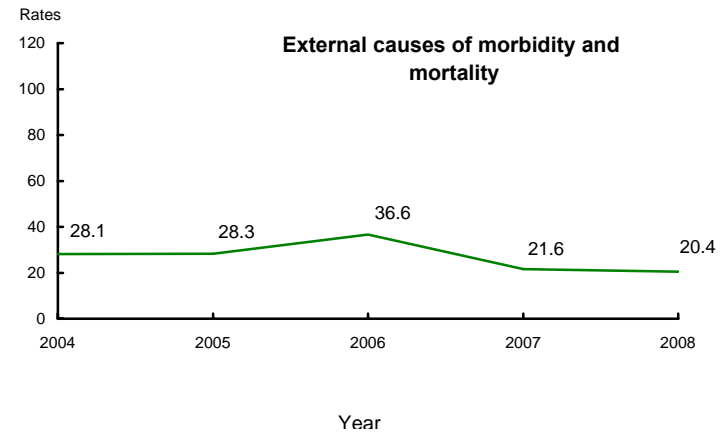
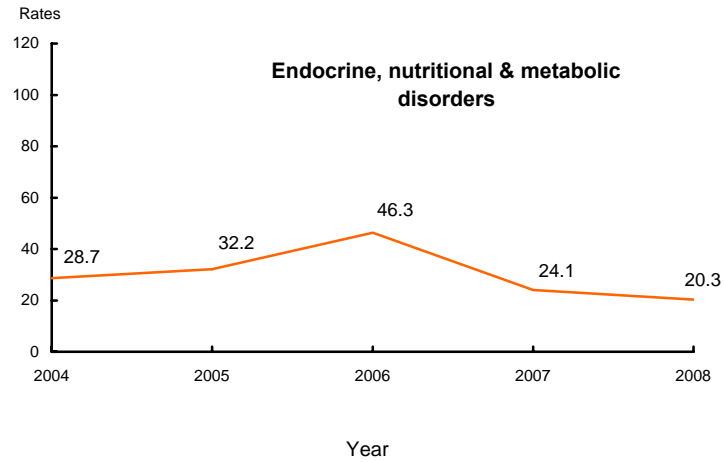
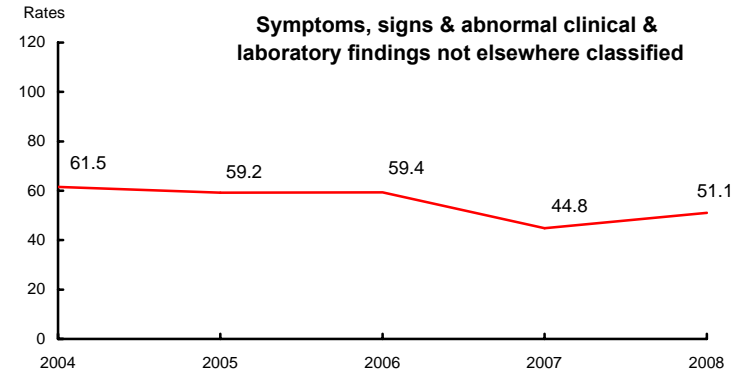
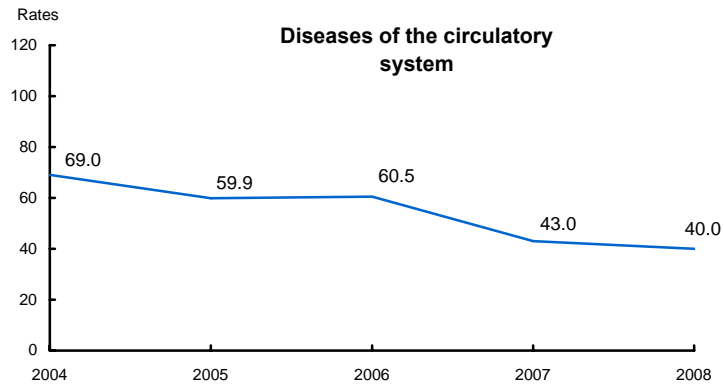

(تابع) رسم بياني
 معدلات أعلى عشرة أسباب للوفاة لكل 100,000 من السكان 2008 - 2004
 The Top Ten Leading Causes of Death Rates Per 100,000 Population 2004 - 2008

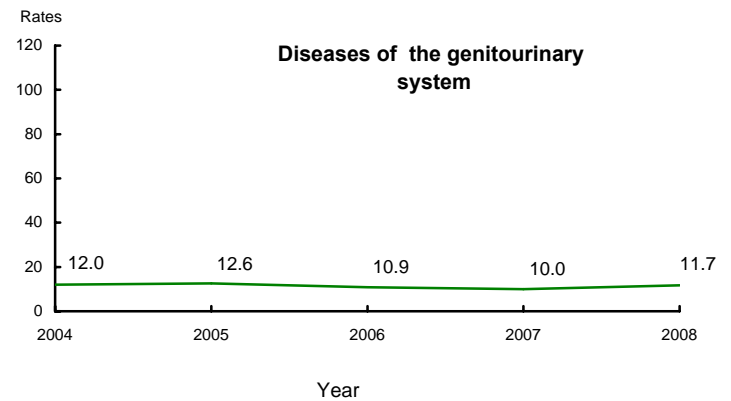
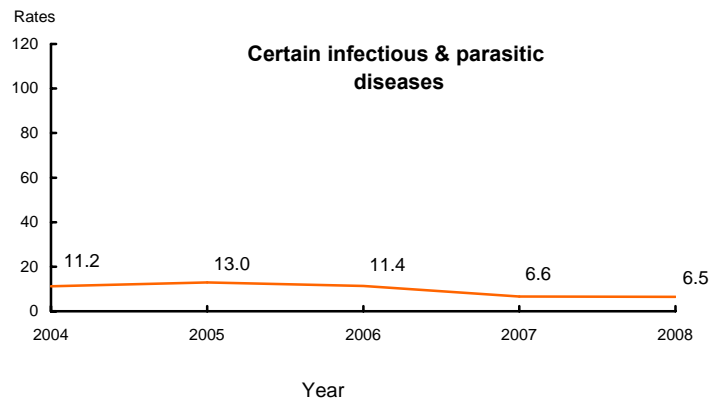
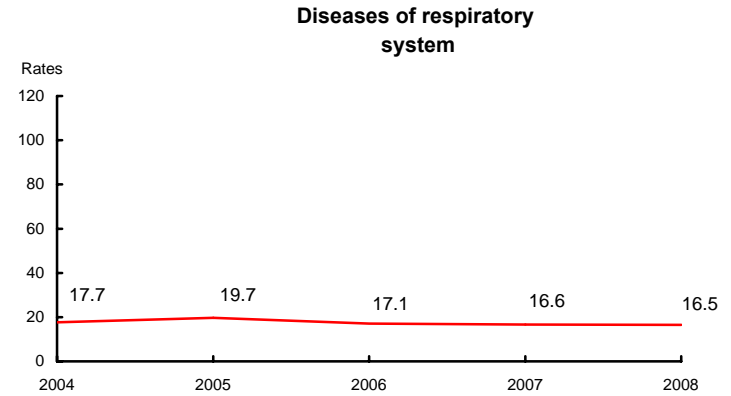
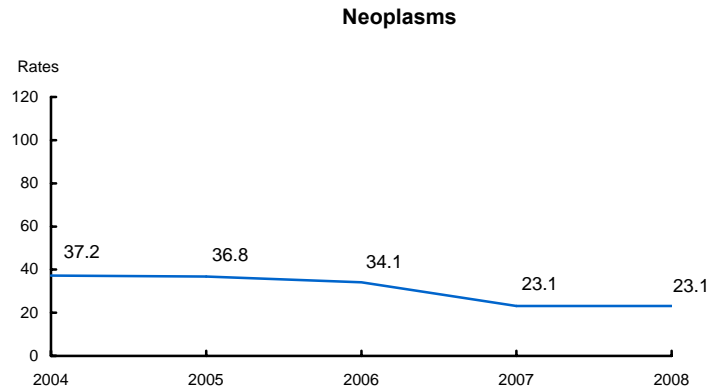

(تابع) رسم بياني 3.6 (Cont'd) Figure 3.6
 معدلات أعلى عشرة أسباب للوفاة لكل 100,000 من السكان 2008 - 2004
 The Top Ten Leading Causes of Death Rates Per 100,000 Population 2004 - 2008

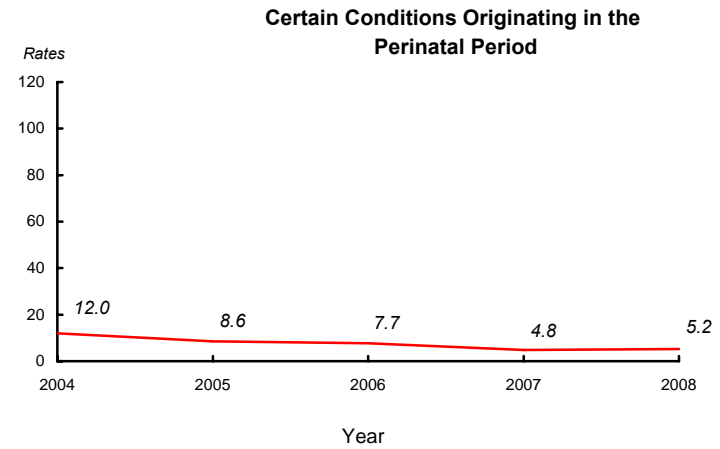
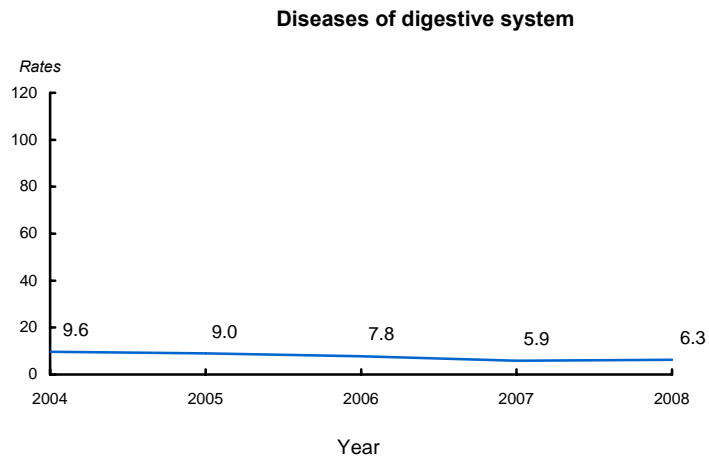

Reference: Table 3.21

3.21 :

جدول 3.22
 الأسباب العشرة الرئيسية للوفاة لجميع الأعمار حسب التشخيص الرئيسي والجنسية والنوع 2009
 The Top Ten Leading Causes of Death by Principal Diagnosis, Nationality and Sex 2009

%	الجملة			Non-Bahraini			Bahraini			التشخيص الرئيسي Principal Diagnosis	رمز التصنيف ICD-10
	الجملة Total	أنثى Female	ذكر Male	الجملة Total	أنثى Female	ذكر Male	الجملة Total	أنثى Female	ذكر Male		
28.8	688	231	457	191	28	163	497	203	294	Symptoms, Signs and Abnormal Clinical and Laboratory Findings, not elsewhere classified	R00-R99
15.7	375	163	212	55	13	42	320	150	170	() Diseases of the Circulatory System	I00-I99
9.1	218	103	115	22	10	12	196	93	103	Neoplasms	C00-D49
9.1	218	30	188	114	16	98	104	14	90	External Causes of Morbidity and Mortality	V00-Y98
8.1	194	94	100	22	5	17	172	89	83	() Endocrine, Nutritional and Metabolic Diseases	E00-E90
7.3	174	74	100	28	6	22	146	68	78	Diseases of the Respiratory System	J00-J99
5.8	138	68	70	11	5	6	127	63	64	Diseases of the Genitourinary System	N00-N99
3.6	85	40	45	9	3	6	76	37	39	Certain Infectious & Parasitic Diseases	A00-B99
2.8	68	23	45	13	2	11	55	21	34	Diseases of the Digestive System	K00-K99
2.8	66	29	37	12	6	6	54	23	31	Certain Conditions Originating in the Perinatal Period	P00-P99
93.2	2,224	855	1,369	477	94	383	1,747	761	986	Total	الجملة
6.8	163	81	82	23	5	18	140	76	64	Others	
100.0	2,387	936	1,451	500	99	401	1,887	837	1,050	Grand Total	الجملة الكلية

جدول 3.23
 الأسباب العشرة الرئيسية لوفيات الأطفال الرضع حسب التشخيص الرئيسي والجنسية والنوع 2009
 Infant Top Ten Leading Causes of Death by Principal Diagnosis, Nationality and Sex 2009

%	الجملة			Non-Bahraini غير بحريني			Bahraini بحريني			التشخيص الرئيسي Principal Diagnosis	رمز التصنيف ICD-10
	الجملة Total	أنثى Female	ذكر Male	الجملة Total	أنثى Female	ذكر Male	الجملة Total	أنثى Female	ذكر Male		
50.8	65	29	36	12	6	6	53	23	30	Certain Conditions Originating in the Perinatal Period	P00-P99
30.5	39	14	25	7	3	4	32	11	21	() Congenital Malformations, Deformations and Chromosomal Abnormalities	Q00-Q99
3.9	5	1	4	1	-	1	4	1	3	Symptoms, Signs and Abnormal Clinical and Laboratory Findings, not elsewhere classified	R00-R99
3.1	4	4	-	-	-	-	4	4	-	() Endocrine, Nutritional and Metabolic Diseases	E00-E90
3.1	4	2	2	1	1	-	3	1	2	Mental and Behavioural Disorders	G00-G99
3.1	4	1	3	2	-	2	2	1	1	Diseases of the Respiratory System	J00-J99
1.6	2	2	-	1	1	-	1	1	-	Diseases of the blood and blood-forming organs and certain disorders involving the immune mechanism	D50-D89
1.6	2	-	2	-	-	-	2	-	2	External Causes of Morbidity and Mortality	V00-Y98
0.8	1	-	1	-	-	-	1	-	1	Certain Infectious & Parasitic Diseases	A00-B99
0.8	1	1	-	-	-	-	1	1	-	Neoplasms	C00-D49
99.2	127	54	73	24	11	13	103	43	60	Total الجملة	
0.8	1	1	-	-	-	-	1	1	-	Others	M00-M99
100.0	128	55	73	24	11	13	104	44	60	Grand Total الجملة الكلية	